ケンメリ GT-R フロントエンブレム

1個
¥9,800

ケンメリ リアGT-R エンブレム

1個
¥10,190

ケンメリ スカイライン
サイド エンブレム

1個 ¥3,190

ケンメリ リアガーニッシュ エンブレム

¥15,000

ケンメリ サイドGT エンブレム

GT赤 バッジ
¥4,380

GT青 バッジ
¥5,380

GTゴールド バッジ
¥4,880

ケンメリGT-R用　ドラフターバッジ

右側1個 ¥9,800

純正ダットサン ホーンパット

¥21,000

ケンメリ 時計メクラカバー

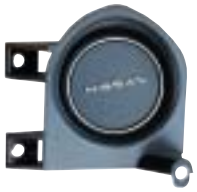

¥18,000

ケンメリ GT-Rタイプ
オーバーフェンダー

1台分　前後　¥25,000

ケンメリ用 リアスポイラー
FRP製　¥20,000

ダットサン シフトノブ

¥13,800

ケンメリ 5速 シフトノブ

シフトパターンベース色
ブルー・レッド
シフトパターン文字色
シルバー・ゴールド
¥12,000

オフセットカップリングファン

L型用
厚さ　49mm
¥8,000

カップリング
厚さ　60mm
¥9,000
セット総厚さ　61mm

プラグボックス　アルミ製

プラグ48本
ジェット類、小物収納スペース付き。フタはガタ付き防止のスポンジ付きです。

¥9,700

ケンメリ 2ドア用 キッキングプレート

左 右
¥16,800

純正エンジンマウント

2個
¥25,200

ケンメリ用 フェンダーミラー台座

2個セット
¥6,200